

Escalera de tijera con escalones y plataforma de seguridad, con acceso por un lado 6026

- El nuevo concepto de larguero D para
 - aumentar la sensación de seguridad al trabajar sobre la escalera
 - multiplicar por cuatro la resistencia de los largueros a la torsión
 - reducir considerablemente la tendencia a la torsión de los largueros inferiores
- Cónica, con acceso por un lado.
- Profundidad de los escalones 8 cm.
- Dos cintas de alta resistencia como seguro de expansión, a partir del tamaño 6!
- Repisa de aluminio ancha, con gancho para cubos o para aparatos de pequeño tamaño.
- La cubierta de plástico del caballete previene el riesgo de aplastamiento y protege la zona de la bisagra contra la suciedad.
- Medidas de la plataforma de seguridad 250 x 250 mm.

¡10 años de garantía!



Bandeja



bases anchas, de plástico antideslizante

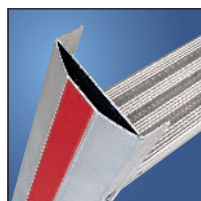

Nuevo larguero D: más y mejor estabilidad

Más escaleras de tijera con escalones a partir de las páginas 23, 24, 35, 41, 42.

Número de escalones		3	4	5	6	7	8	10
Larguero	aprox. mm	82	82	82	82	82	82	82
Longitud	aprox. m	1,45	1,70	1,95	2,22	2,45	2,70	3,20
Altura de posición (hasta puente)	aprox. m	0,68	0,91	1,14	1,37	1,60	1,84	2,30
Altura de trabajo	aprox. m	2,18	2,41	2,64	2,87	3,10	3,34	3,80
Alt. de alcance	aprox. m	2,68	2,91	3,14	3,37	3,60	3,84	4,30
Alt. vert. total	aprox. m	1,33	1,56	1,79	2,02	2,25	2,49	2,95
Anchura	aprox. mm	450	475	500	525	550	575	625
Longitud de expansión	aprox. m	0,70	0,85	1,00	1,15	1,30	1,50	1,80
Peso	aprox. kg	5,6	6,3	7,4	8,2	9,4	10,5	12,2
Código EAN		4019502339743	4019502339750	4019502339767	4019502339774	4019502339781	4019502339798	4019502339804
Referencia		602603	602604	602605	602606	602607	602608	602610

Explicación de los conceptos de altura de trabajo y altura de alcance según la BGI 694 en la página 10.

Escalera de tijera con escalones, acceso doble 6024

- El nuevo concepto de larguero D para
 - aumentar la sensación de seguridad al trabajar sobre la escalera
 - multiplicar por cuatro la resistencia de los largueros a la torsión
 - reducir considerablemente la tendencia a la torsión de los largueros inferiores
- Cónica, con acceso doble.
- Dos cintas de alta resistencia como seguro de expansión.
- Profundidad de los escalones 8 cm.
- Elemento de bisagra sin mantenimiento (la suciedad no puede fijarse).

Atención: ¡el escalón de la bisagra (superior) no puede ser utilizado como plataforma para pisar a partir del modelo 6024/2x5!

¡10 años de garantía!



6024



bisagras continuas



posición de transporte de inmovilización segura

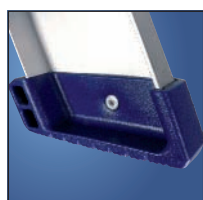

bases anchas, de plástico antideslizante

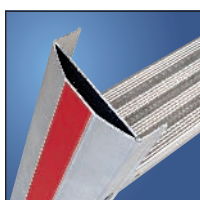

Nuevo larguero D: más y mejor estabilidad

Más escaleras de tijera con escalones a partir de las páginas 23, 24, 34, 41, 42.

Número de escalones		2x2	2x3	2x4	2x5	2x6	2x7	2x8	2x10
Larguero	aprox. mm	82	82	82	82	82	82	82	82
Longitud	aprox. m	0,52	0,78	1,02	1,26	1,50	1,77	2,00	2,50
Altura de posición	aprox. m	0,20	0,45	0,70	0,90	1,15	1,40	1,60	2,10
Alt. de trabajo	aprox. m	1,70	1,95	2,20	2,40	2,65	2,90	3,10	3,60
Alt. de alcance	aprox. m	2,20	2,45	2,70	2,90	3,15	3,40	3,60	4,10
Alt. vert. total	aprox. m	0,45	0,65	0,90	1,15	1,35	1,60	1,80	2,30
Anchura	aprox. mm	425	450	475	500	525	550	575	625
Longitud de expansión	aprox. m	0,55	0,75	0,95	1,15	1,35	1,55	1,75	2,10
Peso	aprox. kg	3,2	4,5	5,7	6,9	8,1	9,5	10,8	13,7
Código EAN		4019502339620	4019502339637	4019502339644	4019502339651	4019502339668	4019502339675	4019502339682	4019502339699
Referencia		602404	602406	602408	602410	602412	602414	602416	602420

Explicación de los conceptos de altura de trabajo y altura de alcance según la BGI 694 en la página 10.